



CAMPING DE HELFTERKAMP

Vaassen, Gelderland

VITALE
VAKANTIEPARKEN

Doornroos
imagineers

Marieke van
Doorn

28 november 2025

CAMPING DE HELFTERKAMP

Datum: 7 november 2025

Vanuit Camping De Helfterkamp: Bart Looijmans

Vanuit Vitale Vakantieparken: Doornroos- Marieke van Doorn

De HelfterkAmp

Heerlijk kamperen in het hart van de Veluwe

"Gemoedelijk verzorgde camping op de veluwe voor rust natuur & gezin"



Heerlijk spelen in de natuur
Veel ruimte

Enorm bos en sprookjeachtige natuur gelijk achter de camping

De Helfterkamp hoorde bij het landgoed van Kasteel Cannenburg!



VOORONDERZOEK OP DE WEBSITE

Laat De Helfterkamp zien als, veel gezelligheid, ruiten kledjes, evenementen, familiegevoel en genieten.

Motivatie om mee te doen

Maar tijdens het gesprek met eigenaar Bart, kwam er ook een hele andere kant naar boven. Namelijk: Bart is veel bezig met natuur op het park, in zijn nieuwe plannen, in zijn huidige locatie en deelt dit ook graag met zijn gasten! Bart vindt het altijd goed om iemand vanuit een ander perspectief naar zijn park te laten kijken en is benieuwd naar het resultaat.

HET BEZOEK: Thema's en verhalen op Camping De Helfterkamp

Het verhaal zoals verteld op de website;

Welkom bij Camping De Helfterkamp

Jong en oud voelt zich thuis op onze verzorgde en gemoedelijke familiecamping in hartje Veluwe. We bieden op onze rustige en gezellige camping 160 ruime en goed onderhouden [kampeerplekken](#) en meerdere [accommodaties](#). Ook honden zijn van harte welkom bij uw eigen kampeerplek of vakantiebungalow. Verwacht hartelijke, dorpse gastvrijheid, met een gemoedelijke sfeer en een gevoel van thuiskomen. Dat natuurlijk naast alle [faciliteiten](#) voor een geslaagde vakantie, zowel voor gezinnen als voor wie komt voor rust en ontspanning.

Blote voeten in het groene gras, fluitende vogels, kinderen zorgeloos aan het spelen, samen genieten van de rust, activiteiten en bosrijke omgeving: typisch De Helfterkamp. Kom vooral eens langs om het zelf te ervaren of neem [contact](#) op voor meer informatie of een persoonlijke rondleiding. Wij zijn er om u een heerlijke vakantie te laten beleven!

INGANG Wanneer je langs het Kasteel Cannenburch rijdt kom je via een onverharde weg richting de camping rijden en met de lange bosrijke ingang -die bijna een oprijlaan lijkt- is het rustgevoel van de Helfterkamp compleet. Na deze bostunnel kom je uit op het eerste plein voor de receptie. De Helfterkamp heeft meerdere ruime pleinen-plekken en is heel ruim opgezet.

VITALE VAKANTIEPARKEN

Bij Vitale Vakantieparken heeft Bart diverse workshops gevolgd over veiligheid, brandveiligheid en biodiversiteit en dat was te merken. Hij wist van alles te vertellen over biodiversiteit, minder rechte paden, dood hout als takkenrillen neerleggen, meer rotzooi in het bos laten liggen. Op de camping; holletjes in de heggen als rustplek voor bijen, een diversiteit aan soorten afwisselend ingepland voor elk seizoen een bloeier, de struiken moeten de bomen raken, en nog veel meer natuurtips kon hij vertellen.

BIODIVERSITEIT Het nieuwe gedeelte van de camping is volledig bio divers ingeplant, anders dan het andere deel waar de geschoren heggen grote bollen vormen en doen denken aan een statige kasteeltuin. De grasmatten liggen er perfect bij en dat is niet voor niks want Barts familie investeerde in lava insputtingen en een speciale techniek voor water afvoer.

SPROOKJESACHTIG BOS WAAR JE ZO INLOOPT

Aan de achterkant ligt een flink stuk bos waar je zo inloopt en niet kunt verdwalen. Ook loopt er een idyllisch riviertje, een paradijselijke speelplek voor kinderen om te struinen, met water te spelen. Wat een vrijheid voor de kinderen om hier te kunnen spelen. Als je de speeltuin zat bent ga je gewoon op avontuur als kind, lopend over boomstammen over het water, struinend door het bos, hutten bouwen en de natuur ontdekken in de beschermde omgeving van de camping. Een unieke plek.

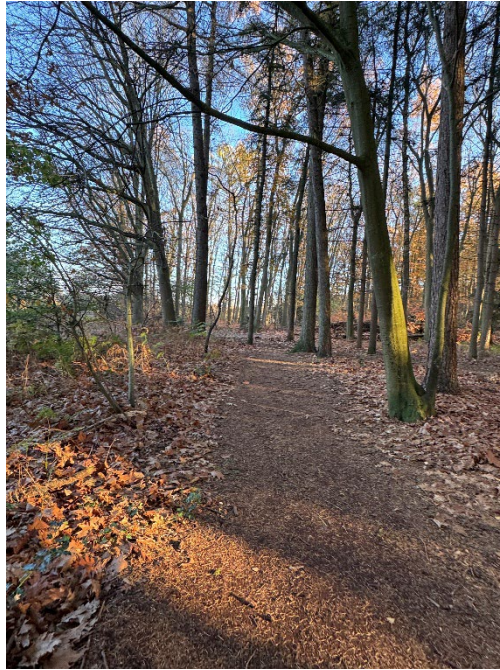

LANDGOED EN OUDE BOERDERIJ UIT 1776. Dat de geschoren heggen aan een kasteeltuin doen denken is niet zo gek, want De Helfterlkamp is een oude boerderij op iets was vroeger een landgoed was en onderdeel van het Landgoed van het naastgelegen schitterende Kasteel Cannenburch.

Dit verhaal verteld hij graag aan zijn gasten.

NAAM De naam Helfterkamp komt ook uit die tijd toen het huidige park nog een landgoed was en er gejaagd werd. De Helfters is de naam van een zwijn wat tussen een kleine en een grote inzat, de pubers zeg maar. Voor de receptie staat een beeld van een zwijnenfamilie.

STORYTELLER

Bart Looijmans is zelf een bevlogen Storyteller.

Het liefst neemt hij zijn gasten spontaan mee op pad als hij de hond uitlaat dwars door het bos en vertelt over de geheimen van de natuur en de geschiedenis van het park. Over de seizoenen, over de vogels, de dassen, de zeldzame heldere beek met leven erin en nog veel meer! Het is een genot om naar deze bevlogen man te luisteren.

RUIMTE VEEL RUIMTE De Helfterkamp is ruim opgezet met mooie grote en goedverzorgde weides. Een plek voor gezinnen met kleine kinderen en een dito speeltuin, grotere kinderen en een dito speeltuin, rustzoekers en een klein gedeelte seizoen plaatsen. Heel veel speeltuinen dus en een waterspeeltuin plus een kinderboerderij met veel dieren, geiten en een pony.

PARADIJS VOOR KINDEREN



NIEUWE PLANNEN De Familie Looijmans heeft ook plannen voor een nieuw gedeelte links van de bossen. Daar komt heel veel nieuwe natuur bij en nieuwe standplaatsen. Dit gebied kijkt uit op een prachtig stuk natuur met paarden en een wilgenrij. Hier zijn de plannen dus al voor gemaakt, samen met natuurorganisaties en een jarenlang proces is nu eindelijk goedgekeurd.

Daar wil Bart chalets maken die goed in de natuur passen. Denkend in de sfeer van de huisjes van de Landhoeve zou daar heel mooi tot zijn recht komen. Dan moet je het bubbelbad even wegdenken. *Rechts de foto van een voorbeeldchalet op Camping de Landhoeve.*



OBSERVERINGEN & AANBEVELINGEN VOOR BELEVING

Wat kan er nog beter?

Camping De Helfterkamp is al een waar paradijs waar alles is waar je van droomde.

Een gedreven familie staat hier aan het roer!

Gezelligheid, gemoedelijkheid en leuke activiteiten is het devies.

Een paradijs voor kinderen!

1. INGANG



Bart is niet tevreden over de ingang en deze is ook aardig gedateerd.

De identiteit van de camping wordt hier niet echt weerspiegeld.

Wel is de aanrijroute, onverhard en door een boslaan een heerlijke binnenkomst.

Hoe zou deze wat meer professionaliteit en campinggevoel kunnen krijgen?

En wil men dat ook? Of is zo'n verstopte parel misschien wel heel bijzonder?

2. NATUURVERHAAL COMMUNICEREN

Bart is geïnspireerd door de cursussen over biodiversiteit en heel actief om dit allemaal door te voeren. Zijn rondleiding over de camping staat bol van de natuurverhalen.

In het nieuw te maken parkdeel is de visie een deel van het weiland 'terug te geven aan de natuur'.

Deze 'natuurverhalen' daar kan nog meer zichtbaarheid aan gegeven worden.

Deze zichtbaarheid kan op verschillende manieren uitgewerkt worden. Onderstaand enkele opties plus aanvullende ideeën.

→ **Natuureducatie activiteiten met kinderen op het park**

→ **Natuurverhaal op de website zichtbaar**

→ **Natuurverhaal in het park communiceren**

→ **Nieuwe plattegrond met meer sfeer en natuur**

Activiteiten met en in de natuur

Kampvuuravond met Bart's verhalen



Camping Tripod

Adjustable grill height for precise cooking.
Made of sturdy and durable high-quality materials.

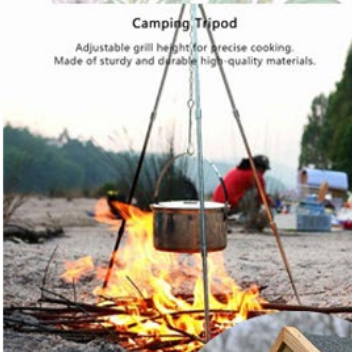

Buitenkook avond



Fauna spotten



Knutselen met natuur & educatie



Belevingspad in het bos

knapzakroute



3. VERSCHILLENDE DOELGROEPEN, VERSCHILLENDE WENSEN

Het verhaal van Bart doet mij denken aan het verhaal van andere campings met vergelijkbare ontwikkelingen. Door de ontwikkelingen op de camping van een oud naar een nieuw tijdperk zijn er soms 3 doelgroepen op de camping; de oude doelgroep van de seizoen plaatsen met eendjes en vazen in de tuin. De nieuwe doelgroep, meer modern, komend uit de Randstad en op zoek naar rust en ruimte. De doelgroep van de toekomst; met voorliefde voor biodiversiteits-en natuurbeleving, moderne gezinnen uit de randstad met zichtbaar meer te besteden, gevoel voor natuur, sfeer en educatie voor de kinderen. Waarschijnlijk zal Bart ook een dergelijke ontwikkeling mee maken.

Kasteeldeel

In het 'oude' deel op de camping zijn klassiek geschoren heggen die aan het Landgoed doen denken van Kasteel Cannenburgh waar de camping vroeger onderdeel van was. Dit is de klassieke campinggast die komt voor gezelligheid, gastvrijheid, en leuke activiteiten.

Bio divers deel

In het 'nieuwe' deel op de camping is gefocust op de biodiversiteit en wordt hard gewerkt voor insecten en vlinders. Dit veroorzaakt een wat meer 'rommelig' uiterlijk van de heggen. Hier ligt een kans om natuurbehoud te communiceren.

Parkdeel met uitzicht op de weidse natuur

In het parkdeel van de toekomst is ruimte voor echte natuurliefhebbers met wat meer te besteden. Zij krijgen luxere chalets die opgaan in de natuur, naast het bos en met een fenomenaal uitzicht. Zij brengen ook een nieuwe behoefte aan inchecken met zich mee. Ze zijn gewend aan Airbnb met bijbehorende behoefte aan privacy en in te checken met code. Hun kinderen zijn gewend om de natuur te ontdekken op een creatieve manier.

4. STORYTELLING UITBREIDEN DOOR BELEVING

Bart zal het druk hebben om aan al deze nieuwe gasten zijn mooie verhaal te kunnen vertellen. Wellicht is het toch verstandig om naar nieuwe manieren te kijken om het verhaal te vertellen. Wat past bij de camping en geeft een meerwaarde op toekomstige ontwikkelingen?

- A. Kampvuuravonden in het voor- en naseizoen**
- B. Het verhaal van het Landgoed**
- C. Op pad met Bart-Filmpjes met verhalen op Instagram**
- D. Belevingsroute op het park**



A. Kampvuuravonden in het voor- en naseizoen

Het ultieme storytelling op een camping is natuurlijk verhalen bij het kampvuur!

Het verhaal van Bart verteld IN de natuur bij een kampvuur, hoe gaaf is dat!?

1x in de week komt met samen bij een geregisseerd kampvuur en Bart verteld over het park, het Landgoed en andere zaken!

B. Meer doen met Kasteel Cannenburch



Het schitterende Kasteel Cannenburch ligt pal naast de camping.

Camping De Helfterkamp is van oorsprong onderdeel van het Landgoed dat hoort bij Kasteel Cannenburch. Nu alleen verteld door Bart tijdens de rondleiding.

Hier ligt een kans om meer te doen met dat verhaal maar ook het verhaal van het kasteel. Het zou leuk zijn om hier themaroutes of verhalen aan de wijden. Eventueel in samenwerking met Kasteel Cannenburch of in combinatie met een bezoek bij de bure!

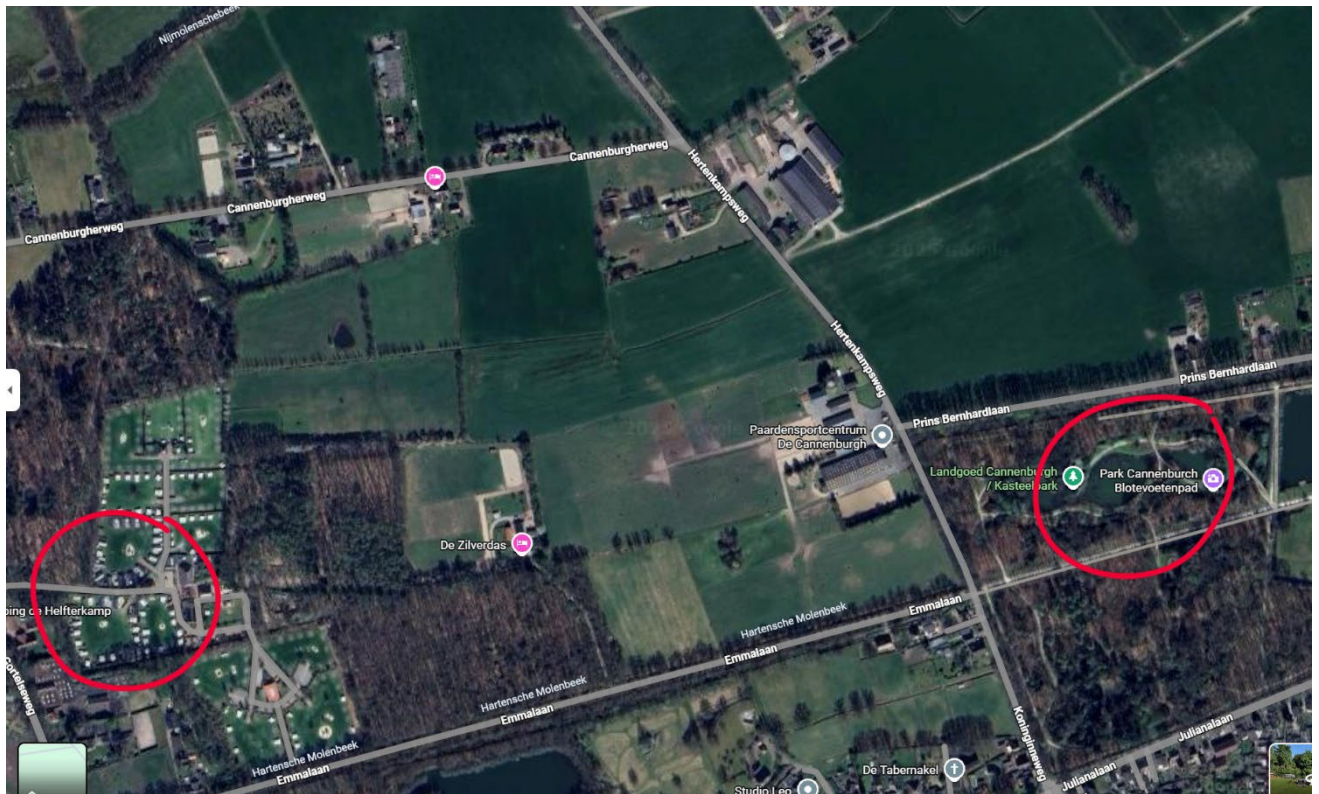

C. Belevingsroute op het park

Bart kan niet voor iedereen en altijd zijn verhaal vertellen. Daarom zou het leuk zijn om dit verhaal te verpakken in een Belevingsroute, zodat mensen zelf hun weg kunnen vinden in het aanliggende bos.

Het verhaal wordt dan verteld door de route zelf te lopen, en de plekjes die Bart normaal laat zien zelf te ontdekken, door middel van QR-code, of een kaart, een puzzelroute of een andere manier. Daar kan het verhaal van het landgoed natuurlijk ook mooi worden verteld.

De supergeheime plekjes daarvoor moet je natuurlijk nog steeds bij Bart zijn!



BONUS UITWERKING!

INGANG met conceptontwerp



Bart is niet tevreden over de ingang en deze is ook aardig gedateerd.
De identiteit van de camping wordt hier niet echt weerspiegeld.
→De camping is best wel groot en wordt nog groter in de toekomst.
Een poort is hier welkom om het camping gevoel in te luiden!

In de bijlage een ontwerp voor een poort met een knipoog het oude Landgoed van Kasteel Cannenburch waar de camping van oorsprong deel van uitmaakt, maar dan in natuurlijke materialen uitgevoerd.



een ruige poort

Poort met knipoog naar de poorten van oude landgoederen





Favoriet!



Uitprobeersel met vlaggen (niet de juiste tekst)



EINDE